PARQUE VICTORIA OXFORD

Hermosa Residencia cuenta con:

Sala

Comedor

Sala de TV

Desayunador

Cocina equipada

Despensa

Closet de visitas

Jardin 120 m2

Terraza

5 Recamaras con baño

Recamara principal con vestidor

Estudio

Cuarto de Servicio

Cuarto de Lavado

PRECIO DE VENTA $8,900,000

Terreno 638 m2

Construcción 440 m2

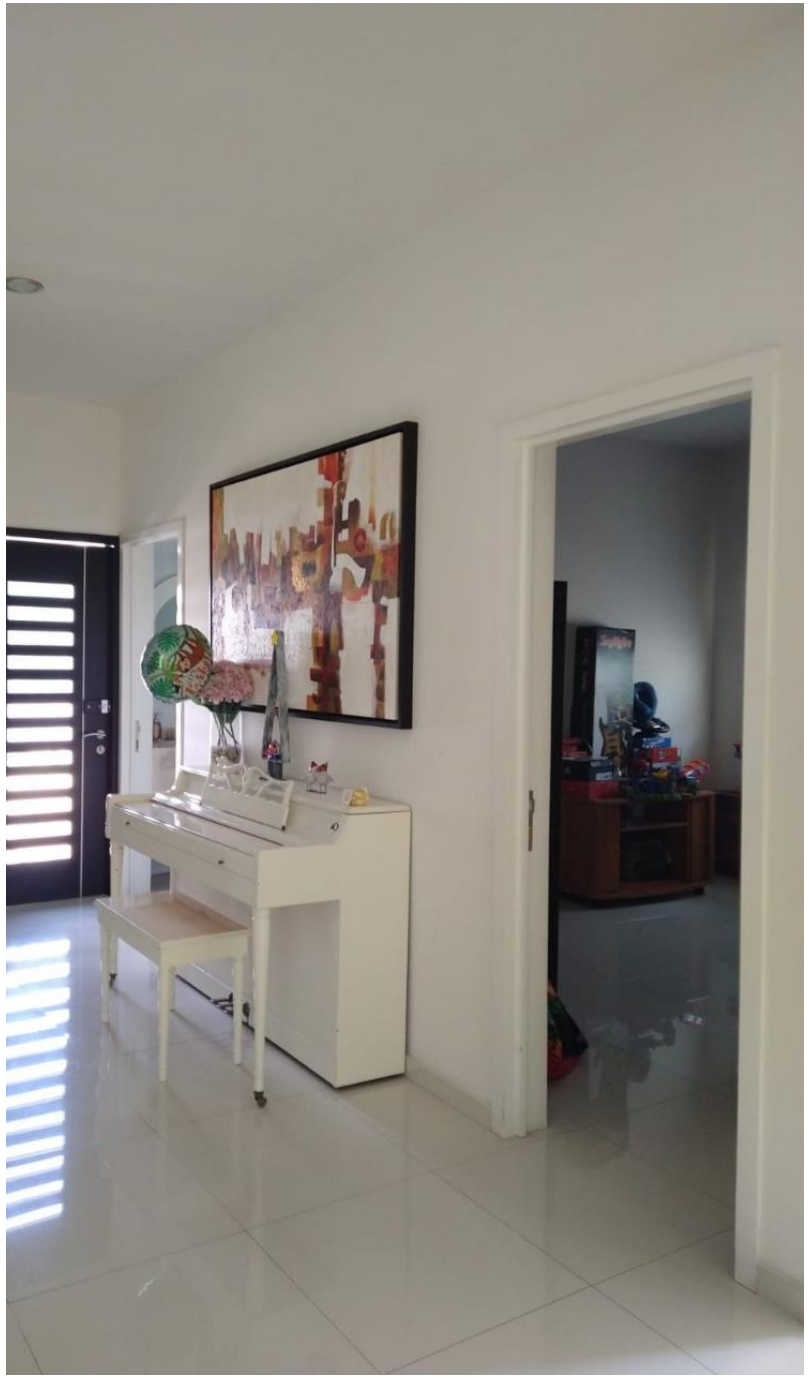

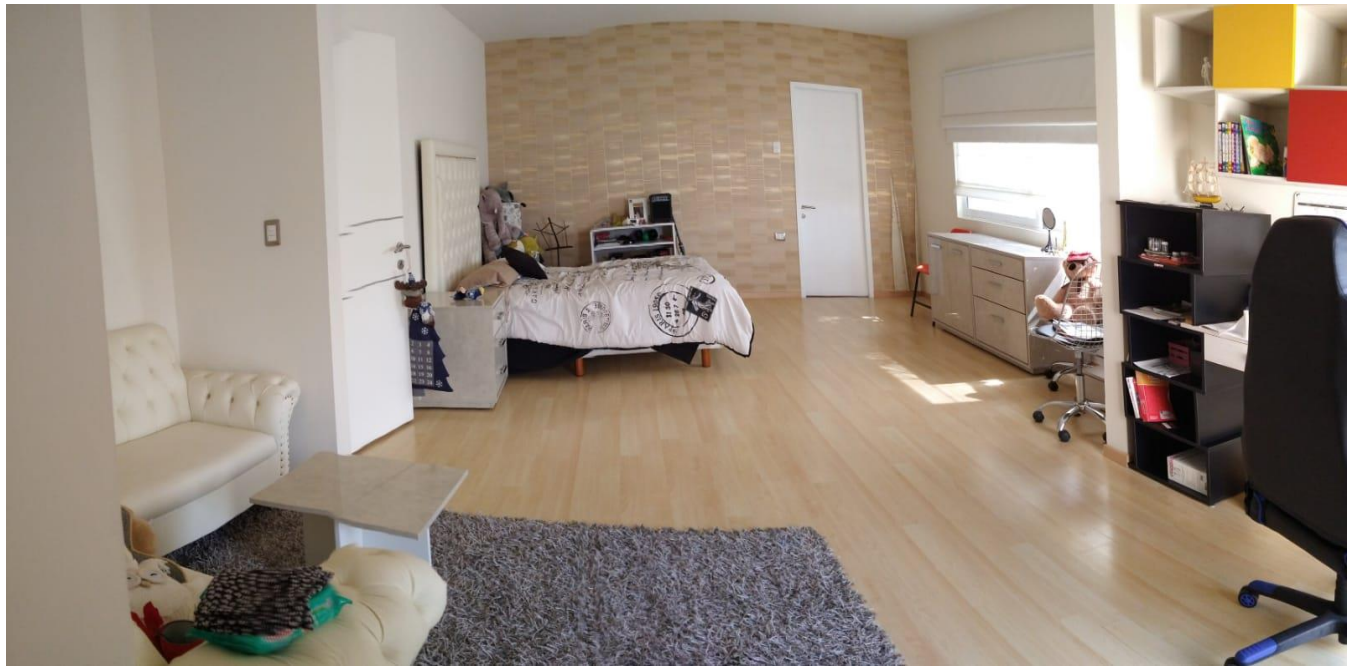

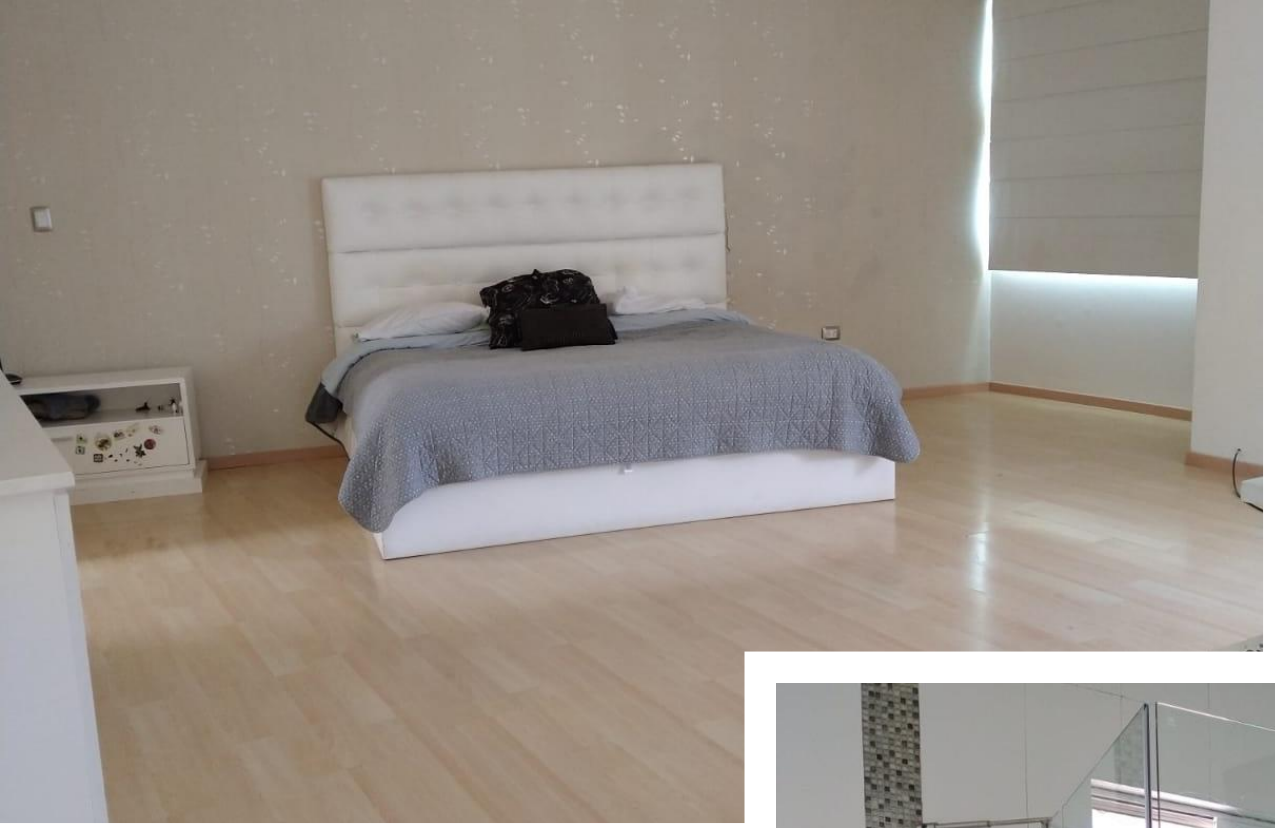

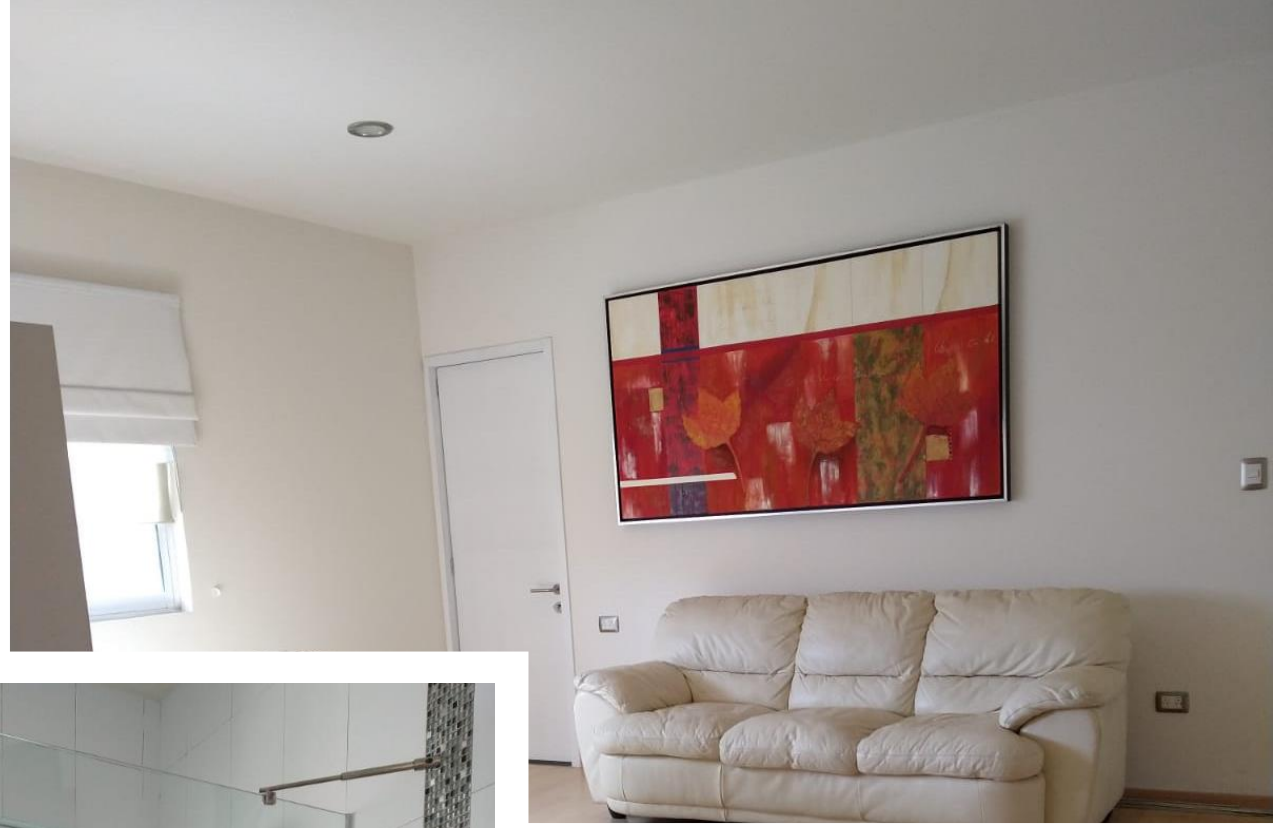

mi casa en lomas®
INMOBILIARIA

Propiedad sujeta a disponibilidad

Precios sujetos a cambio sin previo aviso, los cuales siempre son confirmados con los propietarios respectivos

El envío de esta ficha técnica informativa no compromete a las partes a la suscripción de ningún documento legal

La información y medidas son aproximadas y deberán corroborarse con la documentación pertinente del bien inmueble